2020 학년도

신학기 등교 개학 준비 추진 계획

(학교방역, 학교급식, 기숙사 관리)

2020. 4. 29.

북일고등학교

1 학교 방역 관련 사항

□ 개학 전

○ 보건용 마스크, 면마스크, 일회용 마스크 및 체온계 비치 완료

○ 학교 위생물품(비누, 세정제, 손소독제) 및 안전수칙 홍보 게시

○ 학교 시설 및 위생 취약 구역 특별소독(교내 건물 전체)

– 2020.2.1. 학교 홈페이지 게시한 내용과 동일하게 교육부에서 등교 개학이 결정되면 등교 2~3일전 방역 예정이니 홈페이지에 접속하셔서 결과를 열람하시기 바랍니다.

https://www.bugil.hs.kr/jsp/students/parents_list.jsp

○ (전직원) 예방수칙, 대응지침 및 가이드라인 등 숙지

○ (비상연락 체계) 문자, SNS 등 긴급 공지사항 수발신 체계 정비 완료

□ 개학 후

○ 교실 입실 전 모든 학생 및 교직원 발열검사 실시

*** 37.5℃ 이상 발열 시 보건용 마스크 착용 후 보호자 연락 귀가 조치**

○ (추가 발열검사) 점심시간(급식 실시전) 발열검사 및 건강상태 확인

○ 교육활동, 화장실이용, 급식이용 등 필요 이외 이동 자제

○ (계기교육) 등교 수업 개시 불안감 최소화를 위한 방역 대책 홍보 및 방역수칙·대처요령 등 교육 예정

□ 확진자 및 의심자 발생 시 대응

○ 확진자(의심자)발생 즉시 보건용 마스크 착용 후 일시적관찰실 보호 관찰

○ 교내 전체 발생사실 통보(학부모 통보), 지역청 및 보건소 신고(역학조사 협조)

○ 학교 시설 출입 제한·통제 및 특별소독 실시(24시간 경과 후 출입)

○ 학생 및 교직원에 대한 외출자제 조치하고 유사증상 발생자 모니터링(전담관리인 지정 완료)

2 안전한 「학교급식」 운영 방안

□ 급식 운영 방안

○ 개학 전: 등교 개학 준비 점검 체크리스트 참조

등교 개학 준비 점검 체크리스트 (학교급식)

구분	내 용	확인
사전점검내용	학생 간 접촉 최소화를 위한 급식 방법을 마련하였는가?	
	한줄 식사 □ 가림판 설치 □ 별도공간 이용 □ 기타(도시락 등)	가림판 설치 완료
	식생활교육관 내 사회적 거리두기 방안은 마련하였는가?	
	학년·학급별 순서 □ 학급별 번호순 착석 □ 출입인원 제한 □ 바닥스티커	학년·학급별 순서 (지정좌석제) 운영, 출입인원 제한
	급식시간 전교직원이 참여하는 사제동행 학생지도 방법을 마련하였는가?	일자별 당번제 실시
	코로나 19 확산 예방을 위한 급식운영 방법에 대하여 학부모에게 안내하였는가?	지속적으로 안내
	보건당국 통보에 의한 급식종사자 중 자가격리자와 자율보호대상자 발생 시 업무배제를 위한 대체인력 확보 등 방안은 마련하였는가?	대책 완료
	급식종사자용 위생용품(체온계, 마스크 등)은 구비하였는가?	구비 완료
	식당 출입구 손소독기 정상 작동 여부 확인 또는 손소독액은 비치하였는가?	비치 완료
	급식종사자에게 코로나 19 질병정보와 감염예방수칙, 행동요령 등을 교육하였는가?	교육 실시 완료(10회)
	코로나 19 예방을 위한 위생수칙 등 식당 내에 부착하였는가?	부착 완료
	개학 대비 급식실 내외 특별 소독은 실시하였는가?	1/31, 2/15, 3/21, 4/18 실시 완료 5/6~5/9 중 실시예정 업체명: 세스코
	개학 대비 조리도구 및 급식기구 세척·소독은 실시하였는가?	5/6~5/8 실시예정
	납품업체 대상 코로나 19 대응 관련 주의사항은 안내하였는가?	4/6 안내 완료
	외부인 출입관리(발열 체크) 기록을 위한 장부는 비치하였는가?	비치 완료

○ 개학 후 운영방안: 급식 운영 단계별 조치 실시

– 식재료 검수·조리·배식·학생지도·식당(식탁, 의자, 기구) 방역 소독

○ 교육 및 홍보 강화: ① 급식전 발열검사 ② 급식예절수칙 ③ 배식방법(시차, 칸막이 설치) 변경 완료 및 식단 간소화에 대한 이해와 협조 안내 ④ 학생 안전교육 및 지도 예정 ⑤ 급식종사자·납품업체 개인위생 및 건강상태 체크 및 교육 예정

3 안전한 「기숙사」 운영 방안

○ 코로나 질병정보 및 손씻기, 기침예절, 감염예방 행동 수칙 교육 실시

○ 학생기숙사 입사전 열화상카메라 배치하여 발열상태 모니터링 및 입사후(취침전) 체온계를 통한 발열(건강)상태 체크

○ 학생 기숙사내 화장실 개수대에 손세정제 및 손소독제등 충분히 비치

○ 학생 기숙사 시설물내 자체 방역소독 및 환기 강화

○ 학생 기숙사내에 보호자 및 방문자 숙소 출입 제한

○ 사감팀장 중심으로 비상 관리 체제 유지

4 코로나-19 대응 방역 예산 집행 및 확보 현황

1. 예산 집행 현황

(금액단위:원)

구 분	예산확보액	집행액	집행잔액	비고
국고보조금	16,943,000	14,119,600	2,823,400	등교 개학 후 정기 방역 및 방역용품 추가 구매 예정
법인보조금	62,494,000	45,453,500	17,040,500	
학교발전기금	5,000,000	0	5,000,000	
계	84,437,000	59,573,100	24,863,900	

2. 방역 물품 확보 현황

2020.4.29현재

순	품목	수량	단위	비 고
1	열화상 카메라	4	대	이동식 3대(본관기숙사 1대, 신관기숙사 1대, 급식실 1대) 고정식 1대(본관건물 중앙현관)
2	비접촉 체온계	22	개	발열측정용
3	고막체온계	17	개	발열측정용
4	보건용마스크	2,973	장	학생용
5	면마스크	1,956	장	학생용
6	일회용마스크	10,550	장	학생용
7	알콜소독제	300	개	전체 건물 해당
8	방역소독 연무기	4	대	자체 소독용(소독기 이름)
9	방역소독약품	50	통	1통당 20L
10	이동형 칸막이	5	개	일시적 관찰실 비치
11	급식위생관리 자동화시스템	1	셑	급식실에 구축
12	기타	홍보현수막, 포스터등		붙임 게시 현황 참조

5 코로나-19 예방 및 대응 홍보물 게시 현황

□ 정문





□ 별관동 2층 연결통로, 종합관(아단관) 출입구



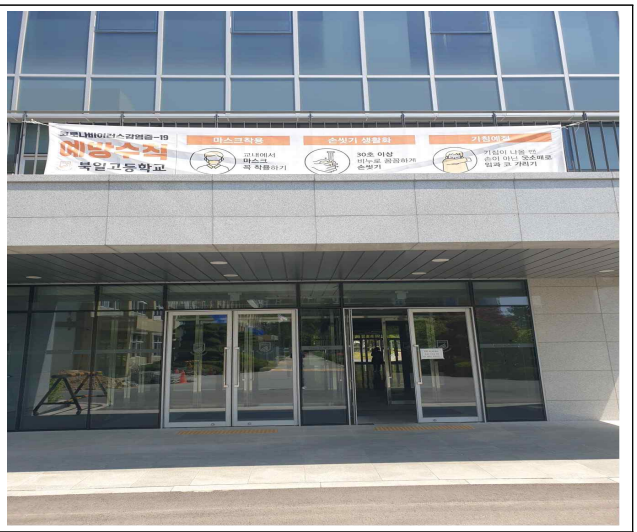

□ 등하교길, 급식실 입구





6 열화상카메라 설치 현황

□ 본관건물 중앙현관



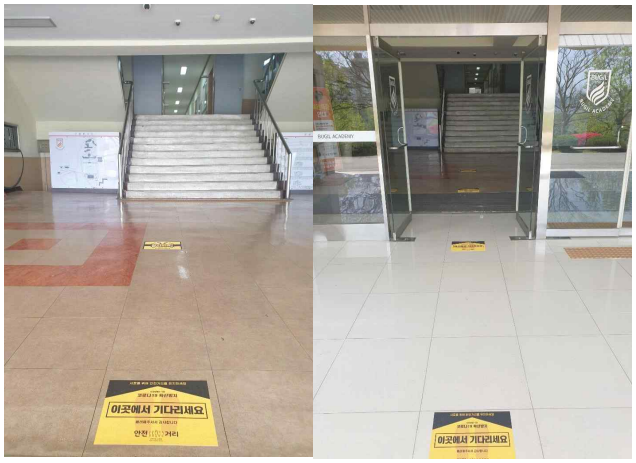

□ 본관동 기숙사, 신관동 기숙사, 급식실





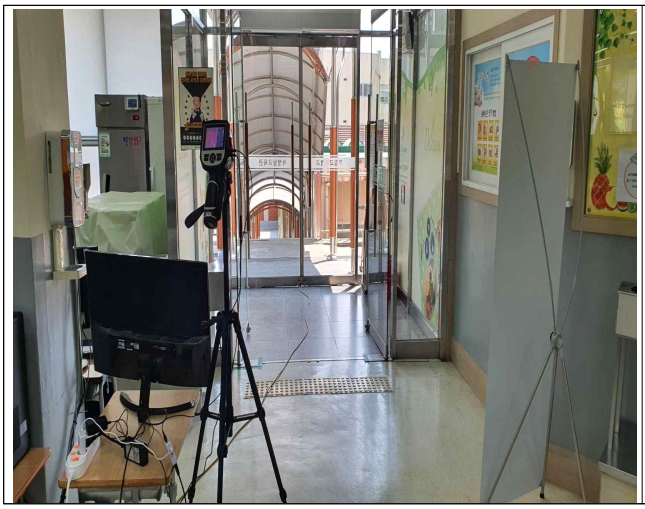



7 일시적 관찰실 구축 현황



