행복한 학교 학생중심 충남교육

9월 16일

세계 오존층 보호의 날

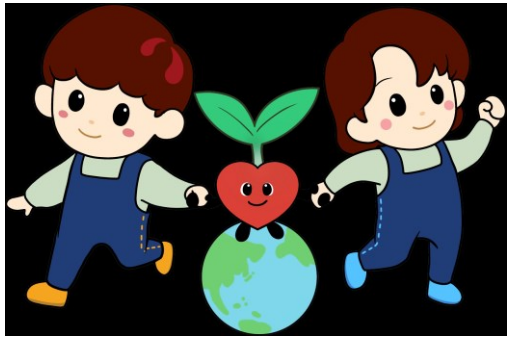

❖ 9월 16일은 무슨 날일까요?

- ✓ 오존층 보호의 날
- ✓ 1994년 제 49차 유엔총회에서 지정한 기념일

세계 오존층 보호의 날

(International Day for the Preservation of the Ozone Layer)

오존층은 강한 자외선을 막아주는

일종의 커튼

오존층 1% 감소하면 자외선 2% 증가

= 피부암은 10% 증가, 백내장 2% 증가

세계 오존층 보호의 날

◆ 영상으로 알아볼까요?

✓ 9월 16일은 세계 오존층 보호의 날! (출처: 한국산업기술시험원 / 1:06)

https://youtu.be/Ugs9559yifA

✓ 북극권 성층권에 거대한 오존홀이 출현했다. (출처: 엠빅뉴스 / 3:53)

https://youtu.be/uh-q2bwvlm4

✓ 해로운 자외선 막는 지구의 우산 '오존층' (출처: YTN News / 1:40)

https://youtu.be/3Cmn3C7-cjQ

세계 오존층 보호의 날

※ 오존층 보호를 위해 할 수 있는 일

✓ 프레온 가스의 사용 줄이기

✓ 에어컨, 스프레이 사용을 줄여요

※ 프레온가스: 염화 플루오린화 탄소(鹽化-化炭素) 또는 **염화불화탄소**(鹽化弗化炭素), **클로로플루오로카본**(chlorofluorocarbons, CFCs)은 탄소, 염소, 플루오린이 포함된 유기 화합물을 가리키며, 메탄과 에테인의 휘발성 파생물로 생성된다.

※ 오존층 보호를 위해 할 수 있는 일

- ✓ 냉장고 문을 자주 여닫지 않아요
- ✓ 대중교통을 이용하고 일회용품 사용을 줄여요

세계 오존층 보호의 날

오존층을 보호하는 것은 우리의 터전을 지킨다는 것!

가정과 학교에서

‘세계 오존층 보호의 날’을

실천하여 봅시다!

